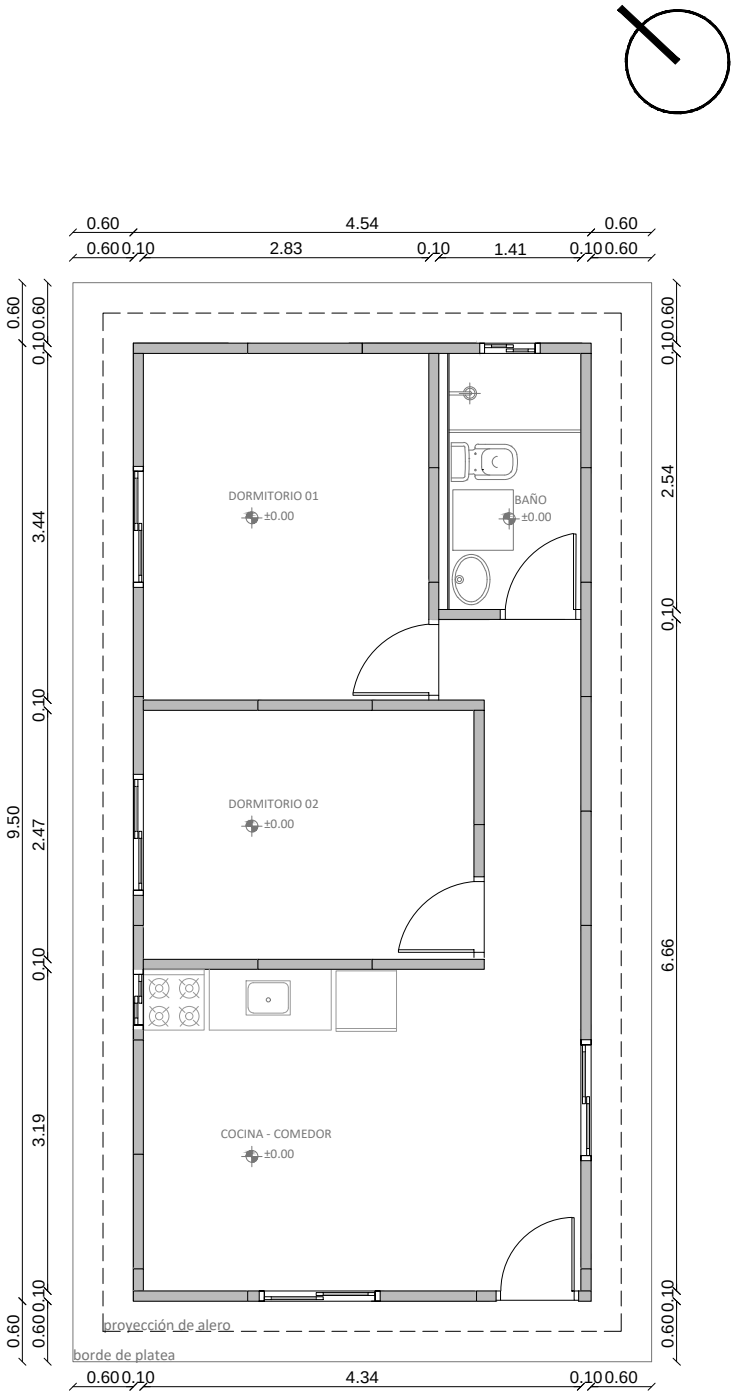


Nota: las cotas están referidas a cara de panel multicapa

| | | | |
|---|---|---|---|
| Ministerio de Vivienda y Ordenamiento Territorial · JUNTOS · "Que los más infelices sean los más privilegiados" Gral. José Gervasio Artigas | Obra: Tres Ombúes | Lámina: planta de albañilería | ESC 1_100 |
| | Vivienda nº02 - área 42.70m2 | | |